

## Conexión Kimal-Lo Aguirre

Agosto 2023 | Región de Antofagasta

Somos la empresa responsable de desarrollar, construir y operar la futura **Línea de Transmisión Eléctrica Kimal-Lo Aguirre** que contribuirá a la descarbonización del país y evitará la gran cantidad de pérdida de energías renovables que se están generando.

Esta es una obra mandatada por el Estado de Chile, a través del Coordinador Eléctrico Nacional. Nuestro modelo de trabajo ubica a las personas, comunidades y cuidado del medio ambiente en el centro del proceso, operando siempre con transparencia y de forma oportuna.

## Etapas del proyecto Línea de Transmisión Kimal-Lo Aguirre

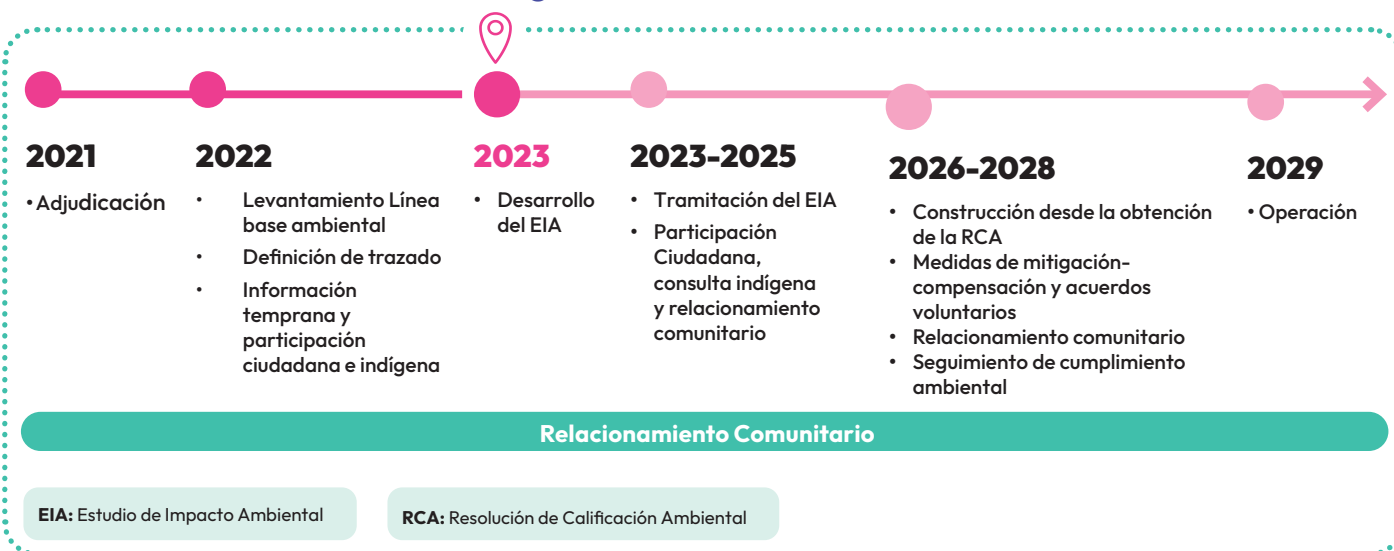

## Casa Abierta en Antofagasta Participación Ciudadana Anticipada (PACA)

Entre mayo y junio de 2023 se realizaron las Casas Abiertas del proyecto Línea de Transmisión Kimal-Lo Aguirre. El proceso realizado desde Antofagasta a la Región Metropolitana, tuvo como objetivo presentar el proyecto a la comunidad y generar instancias de diálogo, de manera personalizada con los especialistas de nuestra empresa, lo que fue muy valorado por la comunidad.

El proyecto incorpora el Acuerdo de Escazú, desde iniciado su relacionamiento con comunidades indígenas y no indígenas en junio de 2022, garantizando así el derecho a todas las personas a tener acceso a la información relacionada con el proyecto de manera oportuna y adecuada.



Casa Abierta Antofagasta - Plaza de Armas María Elena

Durante las Casas Abiertas hemos considerado estándares de sostenibilidad nacionales e internacionales, como el Acuerdo de Escazú y el Convenio 169 de la OIT, para comunidades indígenas y no indígenas.

En la Región de Antofagasta, la Casa Abierta se realizó el 08 de junio en la Comuna de María Elena, parte del área de influencia del proyecto. Allí participaron 150 personas, a quienes

se convocó a través de puerta a puerta, avisos radiales y redes sociales. En la instancia se le entregó a la comunidad toda la información disponible del proyecto de manera simple y gráfica, por medio de paneles grandes, afiches con gráficas didácticas, videos donde se mostró el proyecto y su importancia para el país, mapas del trazado del proyecto, cartografía impresa y digital. Durante la jornada, se ingresaron además preguntas de

la comunidad, las cuales actualmente están siendo respondidas por el equipo de profesionales de Conexión, a través de correo electrónico o vía whatsapp (dependiendo de la referencia de contacto entregado por la persona).

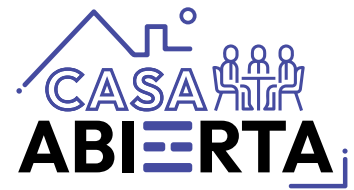

## Registro fotográfico

### Antofagasta - María Elena





## Casas Abiertas en números

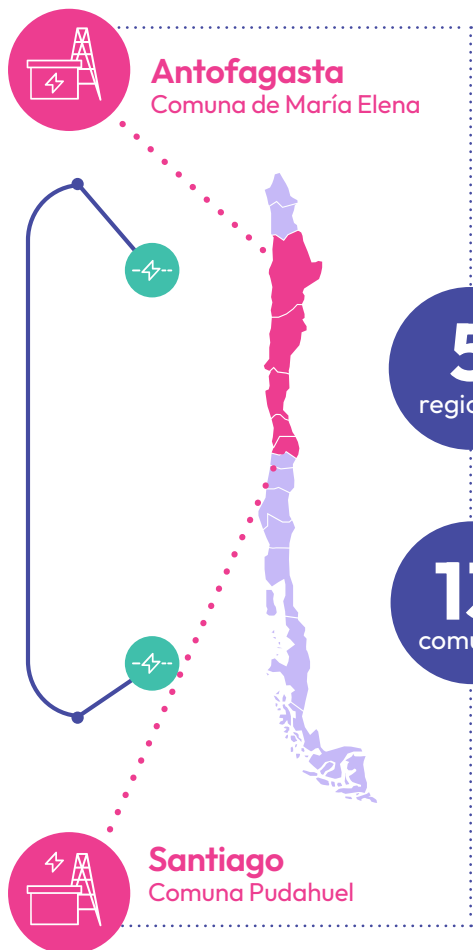

**1.621**  
Asistentes

**+1.000**  
Preguntas de la comunidad\*

**10**  
Profesionales especialistas en medio ambiente, ingeniería, construcción, etc.



### Próximos pasos Antofagasta

Seguiremos difundiendo el proyecto. Si tienes dudas y quieres contar con más información, o necesitas que nos reunamos con tu comunidad, ¡podemos hacerlo! Sólo debes escribir un correo a **Isabel Candia**, jefa de Relación Comunitario:



[icandia@conexionenergia.com](mailto:icandia@conexionenergia.com)



### ¿Tienes consultas generales?

Ingrésalas a nuestra web [www.conexionenergia.com](http://www.conexionenergia.com) para que podamos aclararlas.

\*Recibimos más de 1.000 preguntas en las Casas Abiertas, de las cuales aproximadamente 480 fueron entregadas por escrito, ingresadas al Sistema de Comunicaciones de Kimal-Lo Aguirre, y que están siendo respondidas a través del medio de contacto entregado por las personas. Las otras preguntas realizadas de forma directa fueron respondidas por profesionales de la empresa durante la actividad.





## Algunas preguntas que surgieron en la Casa Abierta Antofagasta

En el marco de la Casa Abierta realizada en María Elena, recibimos variadas preguntas sobre el proyecto. A continuación, hemos seleccionado algunas de las preguntas que más se repitieron y las respondemos para que te informes:



1

### ¿Las líneas de transmisión afectan a la salud de las personas?

El proyecto contempla diferentes niveles de seguridad que garantizan la integridad de las personas, tanto para las que trabajarán en el mantenimiento de la línea y para la población en general. Para esta última, el proyecto considera una franja de seguridad que es paralela al eje de la línea, la cual debe garantizar que no existen riesgos para la seguridad de las personas durante la operación y mantención.



2

### ¿En qué me beneficia esta línea?

Esta línea de transmisión es parte de un plan de trabajo y sistema que conecta a gran parte del país. En particular, Kimal-Lo Aguirre tiene relevancia porque aumenta la capacidad de transmisión de energía, lo que permitirá entregar mayor confiabilidad y seguridad, y apoyar a descarbonizar nuestra matriz energética. Conlleva beneficios principalmente a nivel nacional, permitiendo aprovechar la energía renovable que hoy se está perdiendo en el norte y contar con una mayor seguridad energética. Beneficios locales se encuentran en evaluación para su implementación en fases más avanzadas del proyecto.



3

### ¿Habrá empleo local?

Se proyecta que en etapa de construcción se requerirá un promedio de 5.000 contrataciones con un peak de 10.000 puestos laborales comprendidos desde la región de Antofagasta hasta la Metropolitana, activando temporalmente la demanda regional de trabajo para profesionales, técnicos y manos de obra en distintos grados de especialización y calificación. La empresa realizará programas de capacitación de oficios requeridos por el proyecto, para los habitantes de los territorios cercanos al proyecto.

Conéctate  
Antofagasta

[www.conexionenergia.com](http://www.conexionenergia.com)  
[comunidades@conexionenergia.com](mailto:comunidades@conexionenergia.com)

Boletín

7

Isabel Candia González  
Jefa Relaciónamiento  
Comunitario

[icandia@conexionenergia.com](mailto:icandia@conexionenergia.com)  
Fono: +56 966288633

Mónica Silva Astorga  
Subgerente Comunicaciones y Reputación  
Corporativa e Institucional

[msilva@conexionenergia.com](mailto:msilva@conexionenergia.com)  
Fono: +56 931995646

CONEXION  
Línea Kimal - Lo Aguirre