

## Conexión Kimal-Lo Aguirre

Agosto 2023 | Región de Atacama

Somos la empresa responsable de desarrollar, construir y operar la futura **Línea de Transmisión Eléctrica Kimal-Lo Aguirre** que contribuirá a la descarbonización del país y evitará la gran cantidad de pérdida de energías renovables que se están generando.

Esta es una obra mandatada por el Estado de Chile, a través del Coordinador Eléctrico Nacional. Nuestro modelo de trabajo ubica a las personas, comunidades y cuidado del medio ambiente en el centro del proceso, operando siempre con transparencia y de forma oportuna.

## Etapas del proyecto Línea de Transmisión Kimal-Lo Aguirre

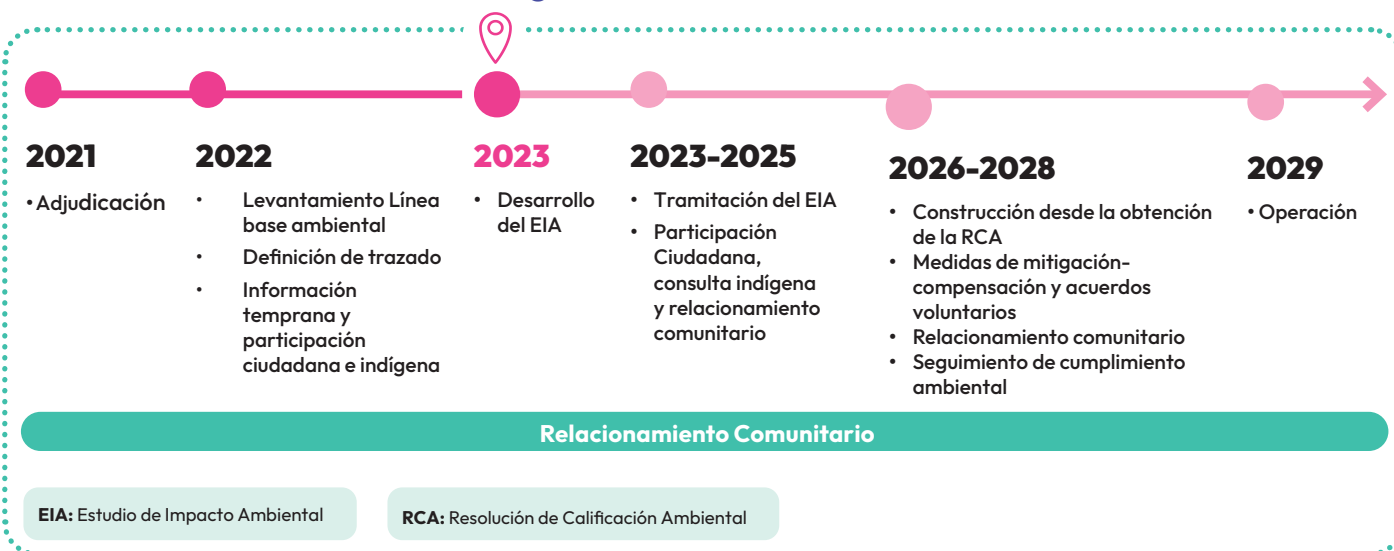

## Casa Abierta en Atacama Participación Ciudadana Anticipada (PACA)

Entre mayo y junio de 2023 se realizaron las Casas Abiertas del proyecto Línea de Transmisión Kimal-Lo Aguirre. El proceso realizado desde Antofagasta a la Región Metropolitana, tuvo como objetivo presentar el proyecto a la comunidad y generar instancias de diálogo, de manera personalizada con los especialistas de nuestra empresa, lo que fue muy valorado por la comunidad.

El proyecto incorpora el Acuerdo de Escazú, desde iniciado su relacionamiento con comunidades indígenas y no indígenas en junio de 2022, garantizando así el derecho a todas las personas a tener acceso a la información relacionada con el proyecto de manera oportuna y adecuada.



Casa Abierta Atacama - Inca de Oro y Vallenar

Durante las Casas Abiertas hemos considerado estándares de sostenibilidad nacionales e internacionales, como el Acuerdo de Escazú y el Convenio 169 de la OIT, para comunidades indígenas y no indígenas.

En la Región de Atacama, las Casas Abiertas se realizaron el 10 de junio en Inca de Oro y el 27 de junio en Vallenar, comunas parte del área de influencia del proyecto. Allí participaron 270

personas, a quienes se convocó a través de puerta a puerta, avisos radiales y redes sociales. En la instancia se le entregó a la comunidad toda la información disponible del proyecto de manera simple y gráfica, por medio de paneles grandes, afiches con gráficas didácticas, videos donde se mostró el proyecto y su importancia para el país, mapas del trazado del proyecto, cartografía impresa y digital. Durante la jornada, se ingresaron además preguntas de la

comunidad, las cuales actualmente están siendo respondidas por el equipo de profesionales de Conexión, a través de correo electrónico o vía whatsapp (dependiendo de la referencia de contacto entregado por la persona).



## Registro fotográfico

Atacama - Inca de Oro y Vallenar





## Casas Abiertas en números

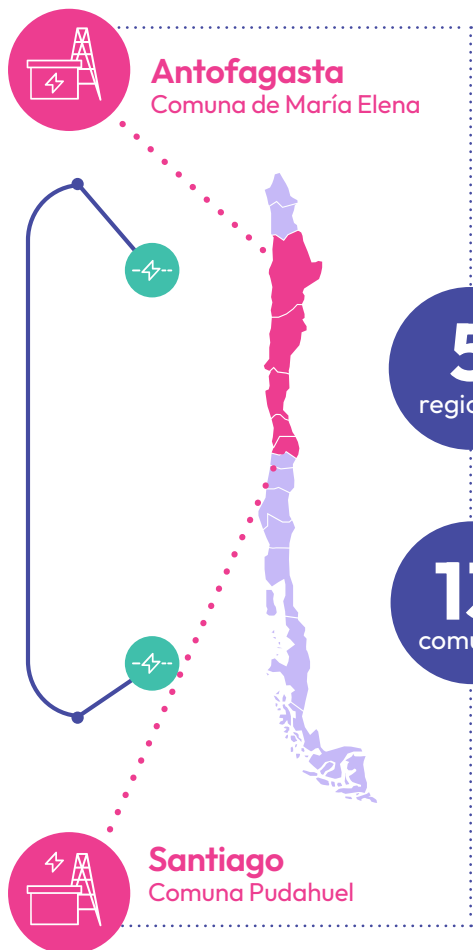

**1.621**  
Asistentes

**+1.000**  
Preguntas de la comunidad\*

**10**  
Profesionales especialistas en medio ambiente, ingeniería, construcción, etc.



### Próximos pasos Atacama

Seguiremos difundiendo el proyecto. Si tienes dudas y quieres contar con más información, o necesitas que nos reunamos con tu comunidad, ¡podemos hacerlo! Sólo debes escribir un correo a **Isabel Candia**, jefa de Relación Comunitario:



[icandia@conexionenergia.com](mailto:icandia@conexionenergia.com)



### ¿Tienes consultas generales?

Ingrésalas a nuestra web [www.conexionenergia.com](http://www.conexionenergia.com) para que podamos aclararlas.

\*Recibimos más de 1.000 preguntas en las Casas Abiertas, de las cuales aproximadamente 480 fueron entregadas por escrito, ingresadas al Sistema de Comunicaciones de Kimal-Lo Aguirre, y que están siendo respondidas a través del medio de contacto entregado por las personas. Las otras preguntas realizadas de forma directa fueron respondidas por profesionales de la empresa durante la actividad.





## Algunas preguntas que surgieron en la Casa Abierta Atacama

En el marco de las Casas Abiertas realizadas en Atacama, recibimos variadas preguntas sobre el proyecto. A continuación, hemos seleccionado algunas de las preguntas que más se repitieron y las respondemos para que te informes:



1

### ¿Las líneas de transmisión afectan a la salud de las personas?

El proyecto contempla diferentes niveles de seguridad que garantizan la integridad de las personas, tanto para las que trabajarán en el mantenimiento de la línea y para la población en general. Para esta última, el proyecto considera una franja de seguridad que es paralela al eje de la línea, la cual debe garantizar que no existen riesgos para la seguridad de las personas durante la operación y mantención.



2

### ¿En qué me beneficia esta línea?

Esta línea de transmisión es parte de un plan de trabajo y sistema que conecta a gran parte del país. En particular, Kimal-Lo Aguirre tiene relevancia porque aumenta la capacidad de transmisión de energía, lo que permitirá entregar mayor confiabilidad y seguridad, y apoyar a descarbonizar nuestra matriz energética. Conlleva beneficios principalmente a nivel nacional, permitiendo aprovechar la energía renovable que hoy se está perdiendo en el norte y contar con una mayor seguridad energética. Beneficios locales se encuentran en evaluación para su implementación en fases más avanzadas del proyecto.



3

### ¿Bajarán las cuentas de la luz con esta línea?

La conexión del proyecto Kimal – Lo Aguirre permitirá aumentar la capacidad de transmisión en la zona Norte del Sistema Eléctrico Nacional, brindando un aliciente a que nuevos parques eólicos y/o fotovoltaicos se conecten a nuestro sistema. Esta condición promovería una mejor competencia y un desarrollo eficiente del mercado eléctrico, pudiendo reducir los costos marginales de la generación de la energía y aumentar la posibilidad de generarse incentivos para que las cuentas de la luz de los clientes regulados (todos nosotros) se reduzcan cercanos al proyecto.

# Conéctate Atacama

[www.conexionenergia.com](http://www.conexionenergia.com)  
[comunidades@conexionenergia.com](mailto:comunidades@conexionenergia.com)

Boletín

# 7

Isabel Candia González  
Jefa Relacionamento  
Comunitario

[icandia@conexionenergia.com](mailto:icandia@conexionenergia.com)  
Fono: +56 966288633

Mónica Silva Astorga  
Subgerente Comunicaciones y Reputación  
Corporativa e Institucional

[msilva@conexionenergia.com](mailto:msilva@conexionenergia.com)  
Fono: +56 931995646

**CONEXION**  
Línea Kimal – Lo Aguirre